



Kosmetik Verbrauchsmaterial
Haarentfernung
Paraffin und Zubehör





Simeon Ruck
Geschäftsführer der HELLMUT RUCK GmbH

Bereits in der Antike beschäftigten sich die Menschen mit der Pflege ihres Körpers. Das Wort Kosmetik stammt vom altgriechischen „kosméein“ ab und bedeutet „schmücken“. So sorgten wohlriechende Salben und natürliche Öle, die in die Haut eingerieben wurden, schon vor Jahr-hunderten für ein gepflegtes Erscheinungsbild. RUCK hat es sich zum Ziel gesetzt, diese natür-liche Hautpflege weitestgehend fortzusetzen.

Daher legen wir besonderen Wert auf natürliche Inhaltsstoffe in höchster Qualität sowie auf die Nachhaltigkeit unserer Produkte. Vor allem bei Produkten des täglichen Verbrauchs ist es uns ein großes Anliegen, eine umweltschonende Alter-native anbieten zu können. Um den nachhaltigen

Aspekt zu unterstreichen, werden unsere Pflegeprodukte in Deutschland hergestellt und all unsere Verpackungen aus umweltfreundlichen Materialien gefertigt.

Ein gutes Beispiel hierfür sind unsere Wattestäbchen aus Bambus mit Baumwoll-köpfchen und deren Umverpackung aus recycelbarem Karton sowie unsere BIO-Liegenauflagen, die zu 100 Prozent biologisch abbaubar sind. Egal ob Zuckerpaste, Wachs, Paraffin, Verbrauchsprodukte oder Frotteewaren – es werden alle Produkte von unserem Team getestet. Und nur das, was unsere absolute Zufriedenheit erreicht, wird ins Sortiment aufgenommen. Weitere wissenswerte Fakten rund um Kosmetik und Haarentfernung erfahren Sie in dieser Broschüre.

Der RUCK beautykultur Markenkatalog bietet Ihnen nicht nur einen Überblick über das klar spezifizierte Sortiment, sondern auch viele wissenswerte Informationen zum Thema Haarentfernung. Mit wertvollen Praxistipps möchten wir Ihnen gezielt Know-how an die Hand geben und so das Produktangebot optimal ergänzen. Egal ob Waxing, Sugaring oder Paraffinbehandlung – für jedes Themenfeld finden Sie hilfreiche Anwendungsvideos oder Step-by-Step-Anleitungen.

Kosmetik-Verbrauchsmaterial, Produkte zur Haarentfernung, Paraffin und Zubehör – mit RUCK beautykultur erhalten Sie immer beste Qualität zum günstigen Preis.

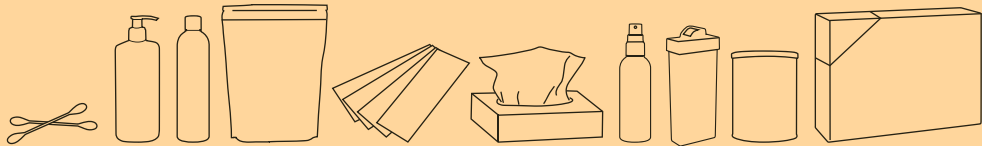

Haarentfernung	
Warum Enthaarung ⓘ	4
Exkurs – Anatomie von Haut und Haar ⓘ	6
Waxing – Die drei Methoden der Haarentfernung mit Wachs ⓘ	8
Wachspatronen, Warmwachs & Wachspерlen	10
Wesentliche Komponenten für die Epilation mit Wachs	16
Sugaring ⓘ	18
Haarwuchsreduktion durch Enzyme	22
Zahlen, Daten, Fakten rund um Haut und Haar ⓘ	24
Hautpflege ⓘ	25
Pflegeprodukte	26
Exkurs – Preise richtig kalkulieren – So geht's ⓘ	28
Paraffinbehandlung	30
Passendes Zubehör	32
Einweg Verbrauchsmaterialien	33
Wattepads & Wattestäbchen	
Kosmetiktücher	
Pantoffeln & Flip-Flops	34
Slips	
Haar-Hauben und -Bänder	
Ärztetrepp und Liegenauflagen	35
Mehrweg Verbrauchsmaterialien	36
Liegenauflagen	
Make-up- und Reinigungsschwämmchen	37
Cremespatel	
Frotteeware	38



Hier Sortiment online entdecken.

Besuchen Sie hellmut-ruck.de

Der uralte Traum von Schönheit ohne Flaum

Der Brauch, Körperbehaarung zu entfernen ist, fast so alt wie die Menschheit selbst. Ägyptische Wandmale-reien zeigen akkurat rasierte Körper von den Beinen bis zu den Augenbrauen. Auch bei den antiken Griechen und Römern war ein haarfreier Körper ein wichtiges Statussymbol, um sich von den Barbaren (= Bärtigen) abzugrenzen. Zum Entfernen des lästigen Flaums benutzte man früher Muscheln, Rasiermesser aus Stein oder Bronze, Pinzetten sowie frühe Formen des Waxings.

Auch heute ist Enthaaren ganz alltäglich: Menschen jeden Alters und jeder Herkunft zupfen, rasieren, lasern, cremen, wachsen und sugarn, um ihrem persönlichen Schönheitsideal nahezukommen. So unterschiedlich die Vorlieben beim Enthaaren sind, so vielfältig sind heute zum Glück auch die Möglichkeiten für eine einfache und sichere Haarentfernung. Dabei stehen grundsätzlich zwei Varianten zur Verfügung: Depilation und Epilation.

Depilation – einfach, aber oberflächlich

Bei der Depilation wird nur der sichtbare Teil des Haares über der Hautoberfläche entfernt. Das gekürzte Haar wächst unmittelbar nach dem Entfernen wieder heraus. Die klassische Rasur zählt zu den Depilationsmethoden, ebenso der vor allem in östlichen Ländern verbreitete Brauch, Haare mit einem gezwirbelten Faden ruckartig zu entfernen. Auch Enthaarungscremes wirken nur an der Oberfläche, da sie lediglich den sichtbaren

Teil des Haars ablösen. Allen Depilationsmethoden gemein ist, dass die Haut durch die mechanische oder chemische Beanspruchung zu Rötungen und Reizungen neigt und das Haar schnell und in dicken Stoppeln nachwächst. Hauptvorteil der Depilation ist, dass jeder ohne große Vorbereitung, Ausrüstung oder Fachwissen bequem zu Rasierer und Creme greifen kann, während eine Epilation aufwändiger und anspruchsvoller ist.

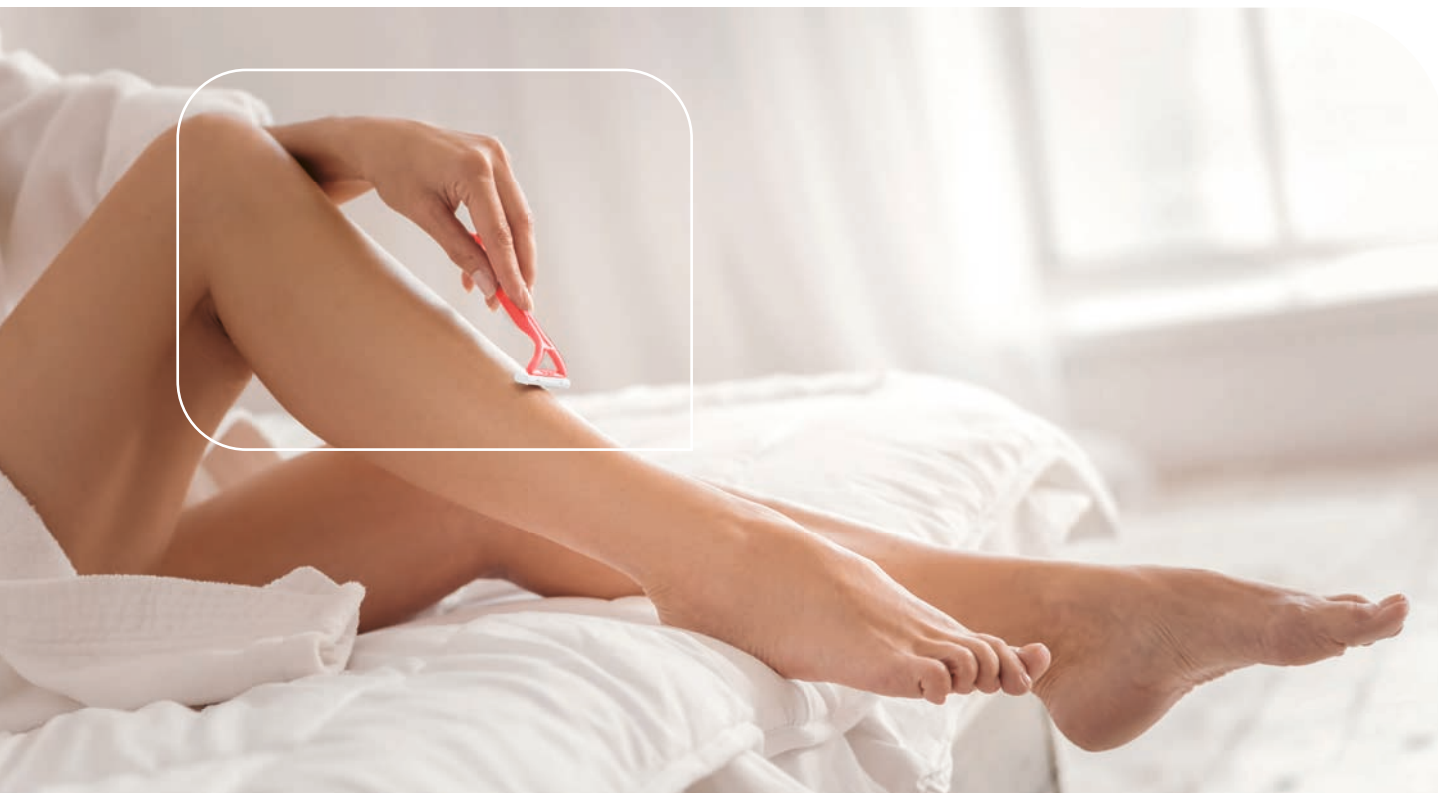

Epilation – effektiv bis an die Wurzel

Die länger anhaltende und oft auch hautfreundlichere Variante der Haarentfernung ist die Epilation. Hierbei wird das Haar mitsamt der Haarwurzel entfernt. Neben dem länger anhaltenden Glättungseffekt haben viele Epilationsmethoden den Vorteil, dass das nachwachsende Haar dünner ist als zuvor und nach einiger Zeit möglicherweise gar nicht mehr nachwächst. Richtig angewendet ist epilieren kaum schmerzhaft und hinterlässt nur selten Hautirritationen. Positiver Nebeneffekt ist, dass bei manchen Epilationsmethoden auch Hautschuppen und Hautunreinheiten mit entfernt werden, was die Haut nach dem Epilieren noch schöner und strahlender aussehen lässt. Gängige Epilations-Methoden sind das Zupfen mit Pinzette oder elektrischem Epiliergerät, Wachsen (Strip Wax oder Film Wax) und das immer beliebter werdende Sugaring. Deutlich aufwändiger und nur von Fachleuten durchzuführen sind Verfahren, welche die Haarwurzel langfristig neutralisieren oder zerstören, namentlich Laser- und Lichtbehandlungssysteme sowie verschiedene Varianten der Elektroepilation.

Egal welche Epilationsmethode bei Ihren Kund:innen am besten ankommt, ob Strip Waxing, Film Waxing oder Sugaring – RUCK bietet für jede Variante die passenden Haarentfernungs-, Zubehör- und natürliche Pflegeprodukte. An unserer RUCK Akademie erhalten Sie in verschiedenen Workshops zum Thema Haarentfernung wertvolle Tipps und Know-how für die richtige Anwendung. Unsere Expert:innen beraten Sie gerne.



Kundenberatung
+49 (0)7082 944 22 33

Nutzen Sie auch alle anderen Angebote, um mit unseren Beratern in Kontakt zu treten (E-Mail, Chat, Videoberatung)

Anatomie von Haut und Haar

Die drei Schichten der Haut

Die Haut (lat. Cutis) ist mit etwa zwei Quadratmetern Oberfläche das größte und nervenreichste Organ des menschlichen Körpers. Sie ist ein komplexes und äußerst effektives Gebilde, das unseren Körper schützt und ihm Attraktivität verleiht. Strahlende Haut ist das sichtbare Zeichen eines vitalen Körpers.

Aufbau und Funktion der Haut

Die Haut besteht aus drei Schichten. Oberhaut (lat. Epidermis), Lederhaut (lat. Dermis) und Unterhaut (lat. Subcutis). Alle stehen in enger Verbindung miteinander und beeinflussen sich gegenseitig.

Die Oberhaut (Epidermis)

Die oberste Hautschicht ist zwischen 0,03 bis 0,04 mm dick und die erste Abwehrbarriere unseres Körpers. Sie schützt uns vor dem Eindringen von Bakterien, Viren und Pilzen. Damit die Oberhaut ihre Schutzfunktion dauerhaft erfüllen kann, erneuert sie sich ständig.

Die Lederhaut (Dermis)

Die Dermis ist dick, robust und dabei hochelastisch. Sie besteht hauptsächlich aus Fasern aus Kollagen und Elastin. Diese Bindegewebsfasern

verleihen der Haut Festigkeit und Elastizität – und damit ihr frisches und jugendliches Aussehen. Die Dermis federt Stöße ab und heilt Verletzungen durch die enthaltenen Fibroblasten und Mastzellen. Blutgefäße in der Dermis versorgen die darüber liegende Epidermis mit Nährstoffen und transportieren Abfallstoffe ab. Talg- und Schweißdrüsen haben ebenso ihren Platz in der Dermis wie Lymphgefäße, sensorische Rezeptoren und Haarwurzeln.

Die Unterhaut (Subcutis)

Hier sitzen die Fettzellen, die Energie speichern und gleichzeitig unseren Körper polstern und isolieren. Verbunden sind die Fettzellen durch spezielle Kollagenfasern. Die gut durchblutete Unterhaut verbindet die Haut auch mit den die Muskulatur überziehenden Körperfaszien.

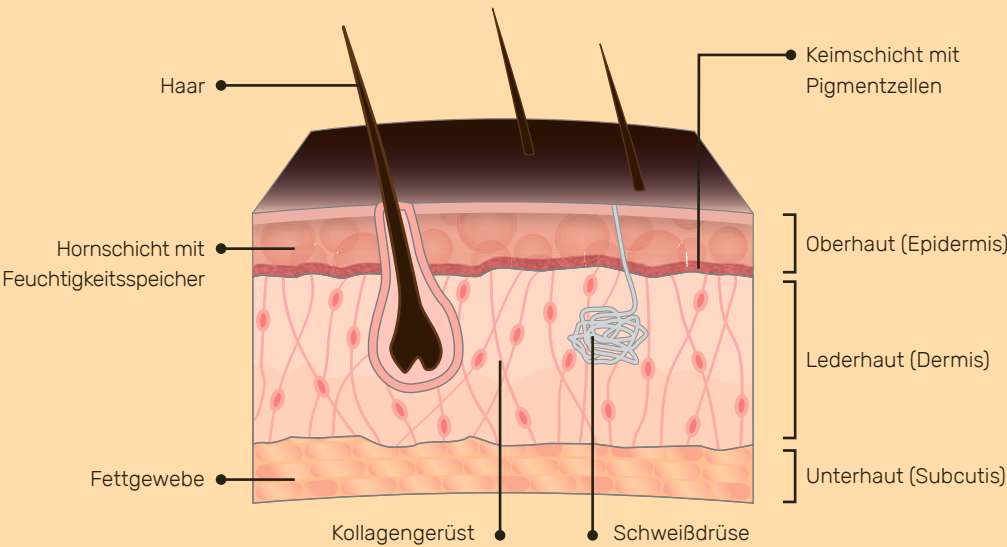

Mehr
Informationen
in unserem Blog.

Besuchen Sie hellmut-ruck.de

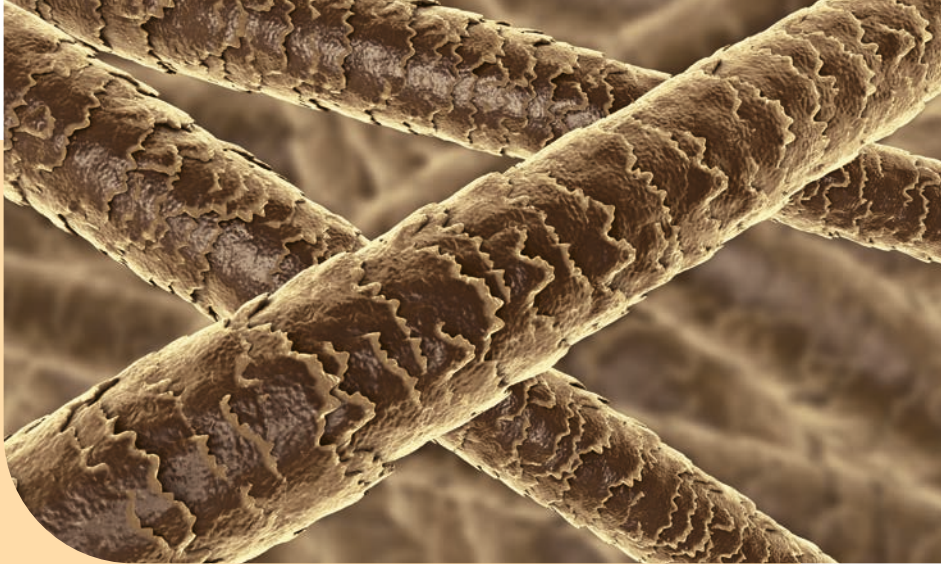

Von der Wurzel bis zum Schaft

Heute haben Haare beim Menschen keine lebenswichtige Funktion mehr. Dennoch erfüllen sie wichtige Aufgaben: Kopfhare schützen vor starker Sonnenbestrahlung und verlangsamen im Winter das Abkühlen. Wimpern und Brauen schützen vor Schweiß und Fremdkörpern, Nasenhaare verhindern das Eindringen von Schmutz und Staub.

Aufbau von Haar und Haarwurzel

Vereinfacht gesagt ist ein Haar ein mehr oder weniger langer Hornfaden. Es besteht vor allem aus dem Protein Keratin, enthält aber auch Lipide (Fette) für die Elastizität, das Farbpigment Melanin und zu 10 bis 15 Prozent Wasser. Ab der sechsten Schwangerschaftswoche werden beim menschlichen Fötus über den Körper verteilt bis zu fünf Millionen Haarwurzeln angelegt. In der Oberhaut entwickelt sich die Haarpapille, ein durchbluteter Bindegewebszapfen. Um diese herum sitzt die Haarzwiebel, das verdickte Ende der Haarwurzel, welche schräg in die Unterhaut reicht. Diese schräge Ausrichtung verursacht später den „Strich“ der Haare. Dort, wo die Wuchsrichtung wechselt, entstehen die für jedes Individuum typischen Haarwirbel.

Für das Auge sichtbar ist nur der aus der Haut ragende Haarschaft. Kurz vor Austreten überzieht ihn eine Talgdrüse mit einem schützenden Fettfilm. Das Haar wird außen von einer Schuppenschicht umschlossen. Diese Schuppen greifen dachziegelartig übereinander. Sind die Kanten anliegend, ist das Haar glatt und

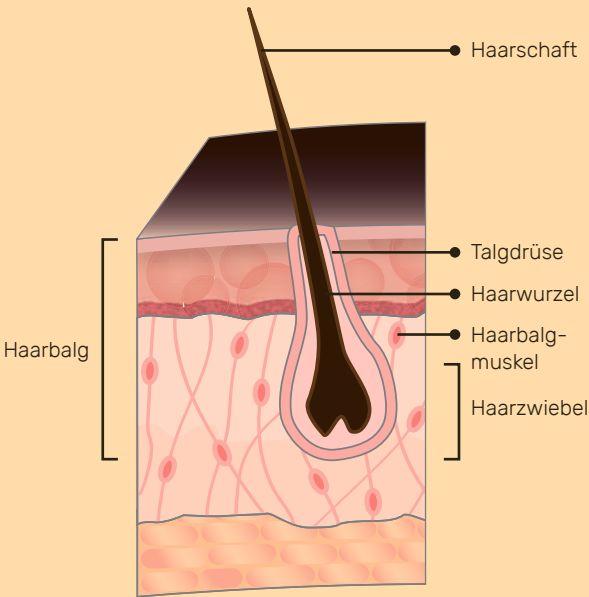

glänzend. Stehen sie auseinander, wirkt es spröde und stumpf.

Ob Haare glatt oder lockig sind, entscheidet übrigens der Querschnitt des Haarschafts. Ist er rund, sind die Haare meistens glatt. Bei einem eher ovalen Querschnitt können sich Wellen und Locken bilden. Ist der Querschnitt stark elliptisch, resultiert dies in stark gelocktem bis krausem Haar. Möglicherweise ein Relikt unserer Evolutions- Vergangenheit sind die Haarbalgmuskeln, die zwischen Haarbalg und Hautoberfläche verlaufen. Bei Erregung können sie sich zusammenziehen und die berühmte Gänsehaut auslösen.



Entdecken
Sie den
Waxing Workshop.

Hier Termin finden
und direkt buchen.



Die drei Methoden der Haarentfernung mit Wachs

Egal, ob Arme, Beine oder Intimbereich: Waxing packt die Haare an der Wurzel und sorgt bis zu vier Wochen lang für attraktiv glatte Haut. Die Epilation mit Wachs ist eine der effektivsten und beliebtesten Methoden der Haarentfernung. Mit dem richtigen Wachs, Fingerspitzengefühl und der passenden Pflege danach ist Waxing auch für empfindliche Haut kein Problem.

Beim Waxing wird spezielles Enthaarungswachs im flüssigen Zustand auf jene Hautpartien aufgetragen, an denen Haarwuchs unerwünscht ist. Das Wachs umschließt das Haar und verfestigt sich beim Erkalten. Wird das Wachs mit einem zuvor aufgelegten Vlies ruckartig gegen die Haarwuchsrichtung entfernt, zupft es das Haar an der Wurzel aus. Die gewachste Stelle bleibt wunderbar glatt, bis ein neues, feineres Haar wächst. Damit das Wachs das Körperhaar perfekt greifen kann, ist es ratsam, die Haare vor der Behandlung etwa 1-2 mm lang wachsen zu lassen.

Welches Wachs für welche Anwendung?

Grundsätzlich unterscheidet man beim Waxing zwischen Strip Wax (= Soft Wax) und Film Wax, welches

wegen seiner festen Konsistenz im unerwärmten Zustand auch Hard Wax genannt wird. Grundsätzlich sind beide Wachse für die meisten Anwendungen geeignet und für die Haut gut verträglich. In der Praxis verwenden Profis die beiden Wachse für unterschiedliche Aufgaben.

Praxistipp

Kurz vor der Behandlung öffnen ein warmes Bad oder erwärmte Kompressen die Hautporen. Die Haut wird weicher, die Haarfollikel lösen sich leichter und das Schmerzempfinden wird reduziert.

Die Vorteile von Waxing:

- > Langanhaltend glatte, haarfreie Haut
- > Langfristig weniger und feinere Haare
- > Weniger Hautirritationen
- > Ab einer Haarlänge von 1-2 mm geeignet
- > Für alle Hauttypen geeignet

Strip Waxing – Klassiker für großflächiges epilieren

Hauptbestandteil vieler Strip-Wachse ist honigfarbenes Kolophonium, ein Kiefernharz, das für seine Klebeeigenschaften geschätzt wird und unter anderem zum Harzen von Geigenbögen benutzt wird. Kolophonium ist zwar ein registriertes Allergen, bei richtiger Rezeptur und Anwendung wirkt es auf der Haut aber nur selten irritierend. Die Kolophoniumbasis für das RUCK STRIP WAX wird vom lebenden Baum gewonnen, ohne diesen dabei zu zerstören. Das Strip Wax wird dünn auf die Haut aufgetragen, um größere Körperzonen an Armen, Beinen und Rücken aber auch an Achseln und Bikinizone bequem zu epilieren. RUCK beautykultur STRIP WAX ist ohne Bienenwachs und hinterlässt keine klebenden Rückstände. Es ist für alle Hauttypen sowie ab einer Haarlänge von 1 mm geeignet.

Wachspatronen – ideal für Anfänger

Das Auftragen von Strip Wax mittels Roll-on-Wachspatronen ist auch für weniger Geübte einfach, da der Wachsaufrag gleichmäßig dünn gelingt. Unterschiedliche Rollbreiten ermöglichen das gezielte Auftragen in allen Körperregionen. Wichtig ist bei jeder Strip Wax-Behandlung die Nachpflege mit reizmindernden und pflegenden Cremes oder Lotions.

Film Waxing – für empfindliche Stellen

Im Unterschied zu Strip Wax wird Film Wax bevorzugt an empfindlichen Stellen und Zonen mit dichterem und dickerem Haarwuchs eingesetzt. Im Unterschied zu Strip Wax haftet das Film Wax nicht auf der Haut an und ist darum beim Abziehen weniger spürbar. Film Waxing ist geeignet für Haarlängen ab 2 mm und überall dort, wo besonders exakt epiliert werden soll. Das RUCK FILM WAX ist frei von Bienenwachs und Kolophonium und dadurch auch für sensible Haut sehr gut verträglich.

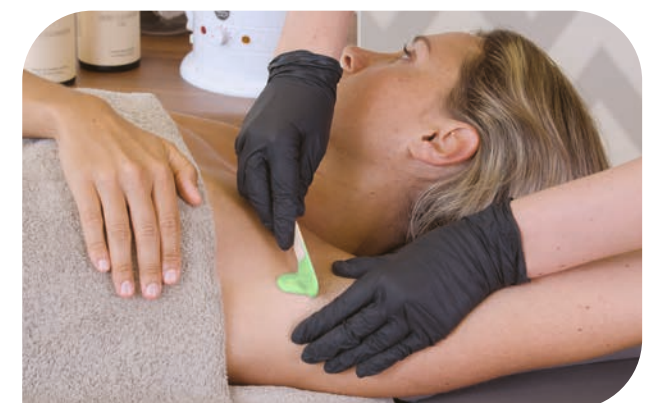



Wachspatronen für alle Zonen

Die RUCK beautykultur STRIP WAX Warmwachspatrone ist ein natürliches Wachs für die feine und effektive Enthaarung ohne klebende Rückstände. **Anwendung:** Das erwärmte Wachs gleichmäßig und dünn zur Haarwuchsrichtung auftragen und mit Hilfe eines Vliesstreifens rasch gegen die Haarwuchsrichtung abziehen. Durch das dünne Auftragen ist das Wachs besonders sparsam und minimiert Hautirritationen. **Geeignet für:** Das Wachs ist für alle Hauttypen ab einer Haarlänge von 2 mm geeignet. **Duft:** Wählen Sie zwischen den Duftrichtungen Macadamia & Honig, Wildrose und Aloe Vera & Kamille. Jede Duftrichtung erhalten Sie als extra schmalen, schmalen oder breiten Roll-on. **Tipp:** Vor der Anwendung die Temperatur am Handrücken prüfen – die Arbeitstemperatur liegt bei maximal 42 °C.

Anwendungsvideo
unter hellmut-ruck.de



Der **extra-schmale** Rollkopf eignet sich besonders für kleine Hautstellen wie Augenbrauen und Oberlippe.

Roll on, Macadamia & Honig, 100 ml

Haarlänge: ab 2 mm | Textur: Wachs

4061101 extra schmal

4061111 schmal

4061112 breit



Der **schmale** Rollkopf eignet sich besonders für mittlere Hautstellen wie Achsel- und Bikinizone.

Roll on, Wildrose, 100 ml

Haarlänge: ab 2 mm | Textur: Wachs

4061102extra schmal

4061112schmal

4061122breit



Der **breite** Rollkopf eignet sich besonders für große Hautpartien wie Brust, Beine, Bauch und Rücken.

Roll on, Aloe Vera & Kamille, 100 ml

Haarlänge: ab 2 mm | Textur: Wachs

4061103extra schmal

4061113schmal

4061123breit



Gratis

Poster

Das ideale Werbemittel für Ihre Dienstleistung.

4061301 RUCK beautykultur Waxing Poster, DIN A1



STRIP WAX Wachspatronen Starter-Set

Für alles gerüstet – das STRIP WAX Starter-Set überzeugt durch die Vielfalt der Anwendungsmöglichkeiten und enthält alles, was Sie für die professionelle Epilation benötigen.

Set-Bestandteile:
9 x RUCK beautykultur STRIP WAX Warmwachspatronen in drei Duftrichtungen und mit drei verschiedenen Rollköpfen
1 x 3013501 RUCK Basisstation mit 3 Patronenwärmern inkl. Sichtfenster
1 x 4070601 RUCK beautykultur Vliesstreifen geprägt, 100 Blatt
1 x 4080202 RUCK beautykultur SKIN Cleanser Oil, 500 ml
1 x 4080701 RUCK beautykultur Equipment Cleanser, 200 ml

4061501



Roll-On Wärmegerät

Besonders handlich und sicher im Gebrauch. Mit diesem RUCK beautykultur Roll-On Wärmegerät geht die Vorbereitung zur Depilation einfach und schnell. Egal, ob Wachs- oder Zuckerverfahren – für beide Zwecke werden 100 ml- oder 150 g-Patronen korrekt und schnell erhitzt.

Frequenz (Hz): 50/60 | Gewährleistung: 2 Jahre | Leistung (W): 100 | Spannung (V): 200-240 | Temperaturregler

3028501 weiß

Hinweis zum Inhaltsstoff:

Kolophonium ist ein Naturprodukt und dient zur Steigerung der Festigkeit und wird oft wegen seiner guten Klebeeigenschaften genutzt. Manche Menschen besitzen eine Kontaktallergie, z. B. gegen Nickel, Propolis – und Kolophonium. Für weitere Informationen zu unseren Produkten kontaktieren Sie uns gerne.

STRIP WAX Wachspatronen

Die Vorteile von STRIP WAX Warmwachspatronen:

- Einfaches und dünnes Auftragen möglich
- Besonders sparsam
- Hinterlässt keine klebenden Rückstände



Basisstation mit 3 Patronenwärmern inkl. Sichtfenster

Profigerät zur gleichzeitigen Erwärmung von bis zu drei Wachspatronen. Für eine einfache und schnelle Enthaarung aller Körperzonen. Außerhalb der Basisstation bleibt das Wachs im Handgerät ca. 15 Minuten warm. Vor der Anwendung die Temperatur am Handrücken prüfen, die Arbeitstemperatur liegt bei maximal 42 °C.

Frequenz (Hz): 50/60 | Gewährleistung: 1 Jahr | Leistung (W): 30 | Spannung (V): 110 – 230 | Gleichzeitige Erwärmung

3013501 weiß



Sticker zur Kennzeichnung des Inhalts

Wachspatronen-Erwärmer

Der RUCK beautykultur Wachspatronen-Erwärmer zur einfachen und schnellen Vorbereitung aller 100 ml Wachs- oder Zuckerpatronen zur Depilation. Erwärmungszeit liegt je nach Umgebungstemperatur bei 20-30 Min einer Wachspatrone und bei 8-10 Min einer Zuckerpatrone.

Frequenz (Hz): 50/60 | Gewährleistung: 1 Jahr | Leistung (W): 40 | Basisstation mit Docking-Funktion

4062301 weiß

Strip Waxing – Klassiker für großflächiges epilieren

Das RUCK beautykultur STRIP WAX Warmwachs ist ein Flüssigwachs für die klassische und professionelle Haarentfernung ohne klebende Rückstände. Die perfekte Konsistenz sowie hochwertige Inhaltsstoffe ohne Bienenwachs garantieren eine ideale Voraussetzung für Ihre Dienstleistung. **Anwendung:** Das erwärmte Wachs mit einem Spatel entnehmen und in einem 45-Grad-Winkel zur Haarwuchsrichtung auftragen. Die Haut strafen und das Wachs mit einem Vliesstreifen gegen die Haarwuchsrichtung schnell abziehen. **Geeignet für:** Das Flüssigwachs ist für alle Hauttypen sowie eine Haarlänge ab 1 mm geeignet. **Duft:** Wählen Sie zwischen den Duftrichtungen Macadamia & Honig, Wildrose und Aloe Vera & Kamille. **Tipp: Vor der Anwendung die Temperatur am Handrücken prüfen – die Arbeitstemperatur liegt bei maximal 42 °C.**

Die Vorteile von STRIP WAX Warmwachs:

- > Ergiebiges Niedrig-Temperatur-Wachs
- > Einfaches Auftragen mit dem Holzspatel
- > Hinterlässt keine klebenden Rückstände
- > Ohne Bienenwachs

Achtung: Vor der Anwendung die Temperatur am Handrücken prüfen. Die Arbeitstemperatur liegt bei maximal 42 °C.

Jetzt Schritt für Schritt Anleitung ansehen.

Besuchen Sie hellmut-ruck.de



STRIP WAX Warmwachs, 400 g

Anwendungsbereich: Gesicht, Körper, Bikinizone, Beine, Augenbrauen |
Haarlänge: ab 1 mm | Textur: Flüssigwachs

4061001	Macadamia & Honig
4061002	Wildrose
4061003	Aloe Vera & Kamille



STRIP WAX Warmwachs, 800 g

Anwendungsbereich: Gesicht, Körper, Bikinizone, Beine, Augenbrauen |
Haarlänge: ab 1 mm | Textur: Flüssigwachs

4061011	Macadamia & Honig
4061012	Wildrose
4061013	Aloe Vera & Kamille

Wachserwärmer für 400 g & 800 g Dosen

Der RUCK beautykultur Wachserwärmer ist ein professioneller Wachserhitzer mit hohen Sicherheitsfunktionen. Perfekt geeignet für das RUCK beautykultur STRIP WAX Warmwachs. Leistungsstark, schnell und bietet seinen 100 Watt Leistung ein hervorragendes Verhältnis in Bezug auf Wirkungsgrad und Heizgeschwindigkeit. Einfache Bedienung mit einem analogen Thermostat und einem gepanzerten Heizelement. Diese Elemente gewährleisten einen effektiven Betrieb über die Zeit. Im Lieferumfang enthalten sind Deckel und Netzkabel.

Frequenz (Hz): 50/60 | Gewährleistung: 2 Jahre | Leistung (W): 100

4061801	Wachserwärmer für 400 g Dose
4061901	Wachserwärmer für 800 g Dose



STRIP WAX Warmwachs Starter-Set

Mit dem Starter-Set erhalten Sie hochwertiges STRIP WAX in den besonders ergiebigen 400 g Einheiten und dem passenden Zubehör. Sie erhalten das STRIP WAX in drei Duftrichtungen, jede zeichnet sich durch den angenehmen Duft, Niedrigtemperatur-Eigenschaften und die Verwendung für alle Hauttypen aus.

- Set-Bestandteile:
- 1 x 4061001-03 RUCK beautykultur STRIP WAX Warmwachs, 400 g Dosen in drei Duftrichtungen
 - 1 x 4061801 RUCK beautykultur Wachserwärmer
 - 1 x 4070601 RUCK beautykultur Vliesstreifen geprägt, 100 Blatt
 - 1 x 4072101 RUCK beautykultur Holzspatel schmal, 100 Stück
 - 1 x 4080202 RUCK beautykultur SKIN Cleanser Oil, 500 ml
 - 1 x 4080701 RUCK beautykultur Equipment Cleanser, 200 ml

4061601	Starter-Set
---------	-------------

Zusätzlicher Hinweis zum Inhaltsstoff des RUCK beautykultur STRIP WAX Warmwachs: Kolophonium ist ein Naturprodukt und dient zur Steigerung der Festigkeit und wird oft wegen seiner guten Klebeeigenschaften genutzt. Einige Menschen besitzen eine Kontaktallergie, z. B. gegen Nickel, Propolis – und Kolophonium. Für weitere Informationen zu unseren Produkten kontaktieren Sie uns gerne.



Die Vorteile von FILM WAX Warmwachspen:

- > Einfache Anwendung
- > Frei von Bienenwachs und Kolophonium
- > Beugt Hautirritationen vor
- > Ergiebige Niedrig-Temperatur-Wachs

Film Waxing für empfindliche Stellen

Die RUCK beautykultur FILM WAX Warmwachspen sind nicht nur aufgrund der wiederverschließbaren Großpackung besonders ergiebig, sondern überzeugen auch durch hochwertige Inhaltsstoffe, frei von Bienenwachs und Kolophonium. Das Wachs hinterlässt keine klebenden Rückstände. **Anwendung:** Das erwärmte Wachs mit einem Spatel entnehmen und in einem 45-Grad-Winkel zur Haarwuchsrichtung auftragen. Sobald die Schicht weich und biegsam wird, können Sie sie schnell entgegen der Haarwuchsrichtung abziehen. Durch die ausgezeichnete Rezeptur bleibt es nach dem Abkühlen lange elastisch und beugt unangenehmen Hautirritationen vor. **Geeignet für:** Die Warmwachspen sind für alle Hauttypen und besonders für feine Arbeiten ab einer Haarlänge von 2 mm geeignet. **Duft:** Wählen Sie zwischen den Duftrichtungen Macadamia & Honig, Wildrose und Aloe Vera & Kamille. **Tipp:** Vor der Anwendung die Temperatur am Handrücken prüfen – die Arbeitstemperatur liegt bei maximal 42 °C.



FILM WAX Warmwachspen, 1000 g

Anwendungsbereich: Augenbrauen, Beine, Bikinizone, Körper | Haarlänge: ab 2 mm | Arbeitstemperatur (°C): 42 | Textur: Wachspen

- | | |
|---------|---------------------|
| 4061201 | Macadamia & Honig |
| 4061202 | Wildrose |
| 4061203 | Aloe Vera & Kamille |





Mehr Informationen online.

Besuchen Sie hellmut-ruck.de

Step by Step Anwendung

1. Die benötigte Menge RUCK beautykultur FILM WAX Warmwachspen in einem Wachsrehter mit Einsatz erwärmen, bis sich eine homogene Masse bildet.
2. Die Haut mit RUCK beautykultur SKIN Cleanser reinigen und überschüssigen Cleanser mit trockenem Tuch entfernen.
3. Entnehmen Sie das Warmwachs mit einem Spatel und tragen Sie es in einem 45-Grad-Winkel zur Haarwuchsrichtung auf. **Achtung: Vor der Anwendung die Temperatur am Handrücken prüfen. Die Arbeitstemperatur liegt bei maximal 42 °C.**
4. Sobald die Schicht weich und biegsam wird, können Sie sie schnell entgegen der Haarwuchsrichtung abziehen.
5. Legen Sie unmittelbar danach einen Finger oder Ihre Handfläche auf die enthaarte Stelle, ein leichter Druck beruhigt die Haut und gibt ein angenehmeres Gefühl.
6. Um eventuelle Wachsreste zu entfernen RUCK beautykultur SKIN Cleanser Oil leicht einmassieren und mit trockenem Tuch vorsichtig abwischen.
7. Das RUCK beautykultur SKIN Soothing Gel, Aloe Vera beruhigt und pflegt die gestresste Haut.



FILM WAX Wachspen Starter-Set

Individuell und besonders schonend gelingt die Epilation mit FILM WAX. Im Starter-Set enthalten sind Warmwachspen zu 1000 g in drei unterschiedlichen Duftrichtungen und dem passenden Zubehör.

- Set-Bestandteile:
- 1 x 4061201-03 RUCK beautykultur FILM WAX Warmwachspen, 1000 g in drei Duftrichtungen
 - 1 x 3011901 RUCK beautykultur Wachsrehter mit Einsatz und Ring, für 1 Liter
 - 1 x 4080202 RUCK beautykultur SKIN Cleanser Oil, 500 ml
 - 1 x 4080701 RUCK beautykultur Equipment Cleanser, 200 ml
 - 1 x 8084301 RUCK beautykultur Anleitung A6

4061701 Starter-Set

Wachsrehter

Zum Erwärmen aller Wachsarten. Mit herausnehmbarem Einsatzbehälter aus Alu. Die Temperatur kann durch einen Thermostat individuell eingestellt werden. Inhalt: ca. 1 Liter.

Spannung (V): 220-240 | Frequenz (Hz): 50/60 | Gewährleistung: 2 Jahre | Leistung (W): 100 | Inhalt: 1 Liter | Farbe: weiß

3011901 Wachsrehter mit Einsatz und Ring

3012001 Einsatz Wachsrehter

Wachsrehter klein

Spannung (V): 220-240 | Frequenz (Hz): 50/60 | Gewährleistung: 2 Jahre | Leistung (W): 35 | Inhalt: 200 ml | Farbe: schwarz

4062001 Wachsrehter, klein



Wesentliche Komponenten für die Epilation mit Wachs



BIO Vliesstreifen glatt

Vorgeschnittene BIO Vliesstreifen für die Ganzkörperenthaarung. Aus reißfestem Vlies, 100 % biologisch abbaubar. Gute Haftung mit wenig Sättigung und Durchlässigkeit bleiben auch nach mehreren Anwendungen stabil. Gute Anpassung an jede Körperkontur.

Nutzung: Einweg | Vorteile: 100 % biologisch abbaubar, gute Anpassung und Haftung, bleiben auch nach mehreren Anwendungen stabil

4070701 100 Stück | L/B 22/7 cm



Vliesstreifen glatt

Vorgeschnittene Vliesstreifen mit besonders glatter Oberfläche. Aus reißfestem Vliesstoff für die professionelle Haarentfernung. Gute Haftung mit wenig Sättigung und Durchlässigkeit, bleiben auch nach mehreren Anwendungen stabil.

Nutzung: Einweg | Vorteile: gute Haftung, bleibt stabil

4070501 100 Stück | L/B: 20/7 cm



Holzspatel schmal

Spezieller Einweg-Holzspatel für den Gesichtsbereich, insbesondere für kleinere Areale wie Kinn oder Augenbrauen. Die schlanke Form mit besonders glatter Oberfläche ermöglicht ein gezieltes Auftragen von Wachs zur Haarentfernung oder von Cremes, Pasten und Masken.

Nutzung: Einweg | Vorteile: unbehandeltes Holz, sehr hygienisch

4072101 100 Stück | L/B/H: 115/10/1,5 mm



Spatel mit Holzgriff, Edelstahl rostfrei

Spatel zum Auftragen von Enthaarungswachs. Am besten geeignet für dickflüssige Warmwachse wie Perlwachs.

Material: Edelstahl | Nutzung: Mehrweg | Form: gebogen | Anwendungsbereich: Körper, Gesicht

3019001 silber, braun | L: 22 cm



Vliesstreifen geprägt

Vorgeschnittene Vliesstreifen mit geprägter Oberfläche. Die spezielle Wabenstruktur erleichtert das Arbeiten mit Warmwachsen, da die Haare besonders gut gegriffen werden. Vliesstreifen passen sich mühelos den Körperkonturen an und reißen nicht während des Enthaarens.

Nutzung: Einweg | Vorteile: Haare werden aufgrund der Struktur besonders gut gegriffen

4070601 100 Stück | L/B 20/7 cm



Vlies-Rolle glatt

Glattes, hochwertiges Vlies auf der Rolle für die Ganzkörper-Epilation. Variabler Einsatz durch individuelles Zuschneiden. Gute Haftung bei geringer Sättigung für besonders sanftes Abziehen. Hohe Reißfestigkeit und auch nach mehreren Anwendungen stabil. In praktischer Spenderbox.

Farbe: weiß | Nutzung: Einweg | Für die Ganzkörper-Epilation

4072801 B/L: 7/100 cm



Holzspatel breit

Der RUCK beautykultur Holzspatel breit ist ein vielseitig einsetzbarer Einweg-Holzspatel. Durch die lange gerade Kante eignet er sich z.B. hervorragend zum flächigen Auftragen von Wachs auf alle Körperregionen, aber auch zum Entnehmen und Verteilen von Cremes, Pasten und Masken.

Nutzung: Einweg | Vorteile: unbehandeltes Holz, sehr hygienisch

4072001 100 Stück | L/B/H: 150/18/1,5 mm



Spatel aus Holz

Spatel zum Auftragen von Enthaarungswachs. Am besten geeignet für dickflüssige Warmwachse wie Perlwachs.

Material: Holz | Nutzung: Mehrweg | Form: gerade | Anwendungsbereich: Körper, Gesicht

3019002 braun | L: 22 cm



Sugaring – die süße Kunst sanfter Haarentfernung

Schön durch Zucker? Diese gar nicht abwegige Idee hat eine lange Tradition. Das süße Multitalent ist wegen seiner heilenden und pflegenden Wirkung seit Jahrhunderten in vielen Kulturen beliebt. Heute wird Zucker nicht nur zur Desinfektion oder zur Beschleunigung der Wundheilung eingesetzt, sondern auch für wunderbar glatte, haarfreie Haut am ganzen Körper.

Seit einigen Jahren hat die Naturkosmetik Zucker als schonende und natürliche Ressource wiederentdeckt. Zucker dient als Aromastoff, als Feuchtigkeitsspender und verbessert das Hautbild in Form von Zuckermassagen, -peelings und mehr. Die beliebteste Zuckerbehandlung ist aber das „Sugaring“, die Haarentfernung mittels Zuckerpaste. Sugaring gilt als die sanfteste Art, unerwünschten Haarwuchs am ganzen Körper zu entfernen.

Sanfte Bio-Kosmetik aus natürlichen Zutaten

Zuckerpaste ist ein 100 % natürliches Produkt und wird meist aus den Hauptbestandteilen Zucker, Wasser und Zitronenextrakt hergestellt. Weil Zucker wasserlöslich ist, ist er leicht zu verarbeiten und effizient im Verbrauch. Durch die antiseptische und hydratisierende Wirkung des Zuckers beugt Sugaring nicht nur Entzündungen vor, sondern pflegt die behandelte Haut zusätzlich. Haarentfernung mittels Sugaring ist besonders sanft, weil die

Zuckerpaste in Haarwuchsrichtung abgezogen wird und dabei so gut wie keine Härchen abbrechen.

Was macht Sugaring so einzigartig?

Das Epilieren mit Zuckerpaste hat eine ganze Reihe von Vorteilen: Das wasserlösliche Naturprodukt lässt sich leicht auftragen und ebenso leicht von Haut, Kleidung und Pflegeutensilien entfernen. Zuckerpaste macht nicht nur Haaren ab 0,3 mm Länge zuverlässig den Garaus, sondern hat auch einen sanften Peeling-Effekt, der die Haut zusätzlich strahlen lässt. Weil die Zuckerpaste nur am Haar und nicht auf der Haut anhaftet, ist das Abziehen weniger schmerzhaft als bei anderen Enthaarungsmethoden. Hinzu kommt ein erstaunlicher Nachhaltigkeitseffekt: Nach jeder Behandlung fällt das Haarfollikel weiter zusammen, das nachwachsende Haar hat weniger Raum zum Wachsen. Schließlich bleibt das Haarwachstum ganz aus.

In drei Konsistenzen erhältlich und frei mischbar

RUCK beautykultur Zuckerpaste gibt es in drei unterschiedlichen Konsistenzen: super-soft, soft und strong. Alle drei können untereinander gemischt werden, um je nach Anwendung, Hauttyp und Umgebungstemperatur die gewünschte Konsistenz zu erzielen. Die Zuckerpaste muss vor dem Auftragen nicht im Wärmegerät erwärmt werden, sondern kann direkt aus der Dose aufgetragen werden – das spart Zeit und Energie!

Super-soft – für die supersanfte Haarentfernung

- > Sehr weiche Konsistenz, perfekt für das tiefe Eindringen in die Haarfollikel.
- > Gut geeignet für große Regionen (Bein, Rücken). Das großflächige Auftragen der weichen Paste erfordert allerdings etwas Übung.
- > Bei sehr trockener Haut sorgen die aufgenommenen Hautschüppchen dafür, dass die Paste sich verfestigt.

Soft – passt fast immer und überall

- > Lässt sich leicht und mit wenig Druck auftragen – praktisch für den Behandler.
- > Für Kund:innen sehr angenehm, da die Paste beim Auftragen weniger „zwickt“.
- > Durch die weiche Konsistenz dringt die Paste tiefer in die Haarfollikel ein, auch kürzeste Härchen werden sicher entfernt.

Strong – für anspruchsvolle Aufgaben

- > Feste Zuckerpaste, die dank ihrer hohen Haftkraft vor allem an anspruchsvollen Hautpartien (Intimbereich) eingesetzt wird.
- > Gut geeignet bei hohen Umgebungstemperaturen und bei erhöhter Schweißabsonderung, da die Konsistenz stabil bleibt.

Praxistipp

Grundsätzlich benötigen Sie für ein Sugaring kein Wärmegerät. Nur bei niedrigen Raumtemperaturen ist ein leichtes Anwärmen empfehlenswert. Alternativ können Sie je nach Anwendung die Konsistenzen super-soft, soft und strong beliebig mischen, um die gewünschte Konsistenz zu erzielen. Planen Sie genügend Zeit für den Enthaarungstermin ein und beraten Sie Sugaring-Neulinge ausführlich zu Vorgehensweise und Wirkung.

Die Vorteile von Sugaring:

- > 100 % natürliche Inhaltsstoffe
- > Antibakterielle Wirkung
- > Weniger Hautreizungen
- > Weniger Haarbruch
- > Ab einer Haarlänge von 0,3 mm geeignet





Schmerzarme Haarentfernung durch Zucker und Zitrone

Die Zuckerpaste ist die supersanfte Haarentfernung. Das sogenannte Sugaring hat sich als besonders hautschonende und nachhaltige Epilationsmethode etabliert. Mit der Zuckerpaste „super-soft“ erzielen Sie für nahezu alle Körperbereiche perfekte Ergebnisse. Bei sehr trockener Haut sorgen die aufgenommenen Hautschüppchen dafür, dass die Paste sich verfestigt. Für fettige Haut sollte auf die festeren Varianten „soft“ oder „strong“ zugegriffen werden, wobei ein Mischen der unterschiedlichen Produkte immer eine individuelle Alternative ist.

Zuckerpaste, 850 g

Anwendungsbereich: Gesicht, Körper, Bikinizone, Beine | Textur: Paste |
Haarlänge: ab 0,3 mm

4060101	super-soft
4060102	soft
4060103	strong

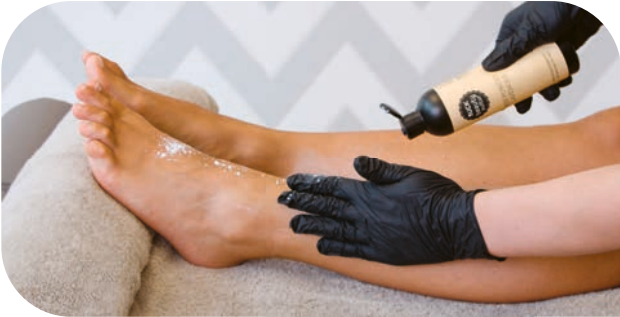

SKIN Powder lavender, 100 g

Das RUCK beautykultur SKIN Powder lavender ist die ideale Vorbereitung für die Epilation mit der Sugaring-Technik. Der extrem feine Puder nimmt überschüssige Feuchtigkeit der Hautoberfläche auf und der Lavendel wirkt natürlich beruhigend. Die Haut wird optimal auf die Epilation mit der Zuckerpaste vorbereitet, welche besser am Haar und nicht auf der Haut haftet. Unverzichtbar bei schwieriger oder stark transpirierender Hautbeschaffenheit.

Duftrichtung: Lavendel | Wirkung: trocknend, beruhigend

4080101	100 g
---------	-------

Zuckerpasten Starter-Set

Das Starter-Set enthält alles, was Sie für die sanfte Haarentfernung benötigen. Mit dieser besonders hautschonenden und nachhaltigen Epilationsmethode können alle Körperregionen enthaart werden. Der Haarwuchs verlangsamt sich bei kontinuierlicher Anwendung, insbesondere bei anschließender Nachbehandlung durch Enzyme.

Set-Bestandteile:
1 x 4060101-03 RUCK beautykultur Zuckerpaste, 850 g, super-soft, soft, strong
1 x 4080002 RUCK beautykultur SKIN Cleanser, 500 ml
1 x 4080501 RUCK beautykultur Zuckerpeeling, 250 ml
1 x 4080801 RUCK beautykultur Enzym Gel, 30 ml
1 x 4080101 RUCK beautykultur Skin Powder lavender, 100 g
1 x 4080401 RUCK beautykultur Skin soothing Gel Aloe Vera, 200 ml
1 x 2916401-04 RUCK Nitril-Einmalhandschuhe, 100 Stück vers. Größen

4060501	Handschuhgröße XS
4060502	Handschuhgröße S
4060503	Handschuhgröße M
4060504	Handschuhgröße L

Jetzt Anwendungs-
video ansehen.

[unter hellmut-ruck.de](https://www.hellmut-ruck.de)





Dauerhaft glatte und haarfreie Haut dank Ananas

Die Kombination aus Aminosäuren und natürlichen, pflanzlichen Wirkstoffen, wie beispielsweise die Enzyme der Ananas, sorgen für eine deutliche Reduzierung des Haarwachstums.

Haarwuchsreduktion durch Enzyme

Die nachfolgende Darstellung veranschaulicht die drei verschiedenen Phasen des Haarwachstums: Anagenphase, Katagenphase und die Telogenphase.

In der Wachstumsphase (Anagenphase) bildet sich eine neue Haarwurzel, welche dann mit der Haarproduktion beginnt. Diese Phase dauert zwei bis sechs Jahre und ist abhängig von Alter, Geschlecht und Wuchsort am Körper. Etwa 90 Prozent unserer Haare befinden sich in der Wachstumsphase. Am effektivsten ist die Behandlung bei Haaren, die sich in der Anagenphase befinden, denn nach der

Epilation liegt der Haarfollikel frei, was eine wichtige Voraussetzung für die Wirkungsweise des Enzyms ist. Das Enzym wird nach der Haarentfernung aufgetragen und zerstört die Haarzellen der Papille und des Haarfollikels. Um eine hohe Wirkung zu erreichen, sind mehrere Behandlungen notwendig, um die Haarfollikel endgültig zu entfernen. Da Enzyme natürlichen Ursprungs sind, treten keinerlei Nebenwirkungen auf. Das Enzym Gel bietet ohne Einsatz von Geräten und unabhängig von Hauttyp und Haarfarbe ein professionelles Tool zur dauerhaften Haarwuchsreduktion.

Phasenfolge	Fachausdruck	Phasenzustand	Phasendauer	Prozentualverteilung
1. Phase	Anagen	Wachstumsphase	2 - 6 Jahre	bis 90 %
2. Phase	Katagen	Übergangsphase	2 Wochen	bis 3 %
3. Phase	Telogen	Ruhephase	2 - 4 Monate	bis 18 %

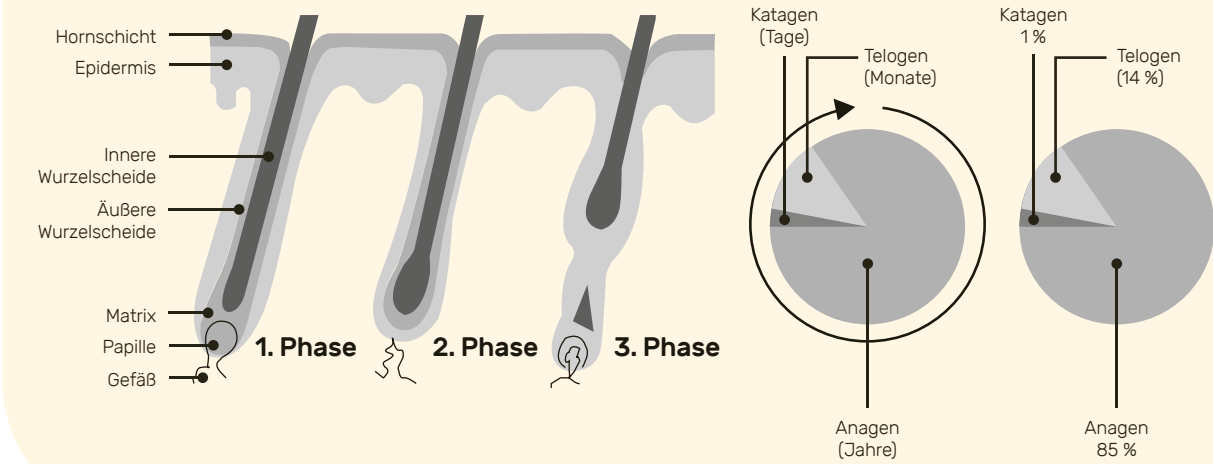

SKIN Enzym Gel, 30 ml

Das RUCK beautykultur SKIN Enzym Gel sorgt für eine besonders nachhaltige Pflege unmittelbar nach der Epilation. Das Nachwachsen der entfernten Haare wird spürbar reduziert, Hautreizungen werden gemindert und Feuchtigkeitsdefizite ausgeglichen. Hierfür sorgen die sorgfältig aufeinander abgestimmten Komponenten wie Teufelskralle, Schöllkraut und Leinsamen. Das Gel zieht schnell ein und hinterlässt ein angenehm gepflegtes Hautgefühl. Der pflanzliche Wirkkomplex wirkt bei jedem Haut- und Haartyp. Das Produkt ist frei von Farb- und Duftstoffen.

Anwendungsbereich: Körper, Haut | Hauptwirkstoff: Teufelskralle, Schöllkraut, Leinsamen | Hautzustand: alle Hauttypen

4080801 30 ml

SKIN Enzym Deodorant Spray, 100 ml

Das RUCK beautykultur SKIN Enzym Deodorant Spray mit der speziellen Enzymwirkung. Die Kombination von Aminosäuren und pflanzlichen Wirkstoffen wie Ananas, Schöllkraut und Teufelskralle sorgen für eine deutliche Reduzierung des Haarwachstums. Der angenehme Duft nach Citrusfrüchten bringt Sie frisch durch den Tag. Frei von Aluminiumchlorhydrat, Konservierungsstoffen und Parfüm sowie der umweltfreundliche Pumpspender ohne Treibgas sprechen für sich. Für ein anhaltend gutes Hautgefühl und frischen Körpergeruch.

Anwendungsbereich: Körper, Haut | Hauptwirkstoff: Ananas, Schöllkraut, Teufelskralle | Hautzustand: alle Hauttypen

4080901 100 ml

SKIN Enzym Bodylotion, 200 ml

Die RUCK beautykultur SKIN Enzym Bodylotion wurde speziell zur Pflege und Haarwuchsreduktion nach der Epilation entwickelt. Die sorgfältig aufeinander abgestimmten Pflegewirkstoffe auf pflanzlicher Basis mit Panthenol und reichhaltigem Mandelöl sorgen für eine geschmeidige Haut. Die Bodylotion zieht schnell ein und duftet angenehm. Ein weiterer Pluspunkt ist die Reduzierung von Reizungen und dem Nachwachsen unerwünschter Haare durch pflanzliche Wirkstoffe wie Ananas, Schöllkraut und Teufelskralle.

Anwendungsbereich: Körper, Haut | Hauptwirkstoff: Ananas, Schöllkraut, Teufelskralle, Panthenol, Mandelöl | Hautzustand: alle Hauttypen

4081001 200 ml

Sechs überraschende Fakten über Haut und Haar



Fakt 1:
Wachstum der Haare an verschiedenen Körperstellen (in mm/Woche)

- > Augenbraue: 1,1 mm
- > Oberschenkel: 1,4 mm
- > Arm: 1,5 mm
- > Achsel: 2,1 mm
- > Kopf: 2,5 mm
- > Bart: 2,8 mm



Fakt 2:
Unsere Haut ist mit einer Fläche von 2 m² unser größtes Organ. Sie kann bei Erwachsenen bis zu 10 kg wiegen.



Fakt 3:
5 Millionen Haare verteilen sich über den menschlichen Körper. Davon bilden ca. 150.000 Haare unser Haupthaar.



Fakt 4:
Achselhaare machen attraktiv?
Kaum zu glauben, aber Achselhaare machen uns tatsächlich für unseren Partner attraktiv. Über die Achselhaare werden Pheromone ausgeschüttet, die uns dem Partner:in gegenüber attraktiver machen.

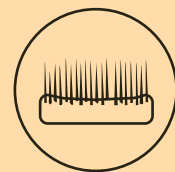

Fakt 5:
Haare wachsen im Sommer schneller als im Winter. Der Grund hierfür ist simpel, denn im Sommer ist unsere Zellteilung am höchsten.

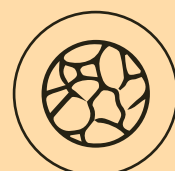

Fakt 6:
Die Haut erneuert sich in einem Leben etwa 1000 Mal.

Hautpflege – das befreiende Gefühl natürlich schön gepflegter Haut

Unsere Haut ist nicht nur eine schützende und regulierende Hülle, sondern auch Spiegel unserer Gesundheit und unserer Seele. Weil die Haut so wichtig für das Wohlbefinden ist, will sie sorgsam gepflegt werden. Nicht erst bei Irritationen und Fältchen, sondern schon in jungen Jahren und an jedem Tag.

Haut ist nicht gleich Haut

Ihre Beschaffenheit unterscheidet sich von Mensch zu Mensch und sogar von Hautpartie zu Hautpartie. Die Haut an Füßen, Beinen und Armen besitzt nur wenige Talgdrüsen und neigt dazu, trocken und schuppig zu werden. Im Unterschied dazu kann die Haut im Gesicht und am Rücken durch überschüssigen Talg glänzen und Unreinheiten entwickeln.

Ein dünner Fettfilm auf der Haut bildet eine natürliche Barriere gegen Feuchtigkeitsverlust und schädigende Keime. Gesunde Haut ist straff, zart, strahlend und erfüllt ihre Schutzfunktion mit voller Kraft. Stress, Umwelteinflüsse und ungünstige Ernährung setzen unserer Haut sichtbar zu. Geht es uns nicht gut, ist die Haut fahl und schuppig, neigt zu Unreinheiten oder bildet sogar Ausschläge. Weil wir immer besser verstehen wie die Haut funktioniert, können wir sie mit speziellen Pflegewirkstoffen dabei unterstützen ihr Gleichgewicht wiederzufinden und lange schön und elastisch zu bleiben.

Natürlichkeit mit RUCK

Wissen, was drin ist: Bei der Mehrzahl der RUCK Hautpflegeprodukte werden ausschließlich natürliche biologische Substanzen genutzt, die in sanften Herstellungsverfahren gewonnen wurden und nach der Anwendung problemlos in den Naturkreislauf zurückgeführt werden können. Zum Beispiel befreien RUCK Peeling-Produkte auf Basis von Zuckerkristallen die Haut ohne Mikroplastik von Hautschüppchen und klären sie auf natürliche Weise.



Mehr
Informationen
online.

Besuchen Sie
hellmut-ruck.de

Eine typgerechte Hautpflege sind wir unserem „Geburtstagskleid“ einfach schuldig. Mit RUCK Hautpflege- und Kosmetikprodukten helfen Sie Ihrer Haut auf natürliche Weise, schön und gesund zu bleiben.



Natürliche Pflegeprodukte für eine professionelle Haarentfernung

Da bei der Haarentfernung die Haut oftmals strapaziert wird, haben wir auch hier eine passende Lösung für Sie: Die RUCK beautykultur Skin Serie pflegt die Haut unmittelbar vor und nach der Haarentfernung. Die natürliche Rezeptur all unserer Pflegeprodukte sorgt nicht nur für eine geschmeidige und samtweiche Haut, sondern auch für ein unverfälschtes Pflegeergebnis.



SKIN soothing Lotion Vitamin E, 200 ml

Die RUCK beautykultur SKIN soothing Lotion bietet nach der Haarentfernung Entspannung und ein natürlich samtiges Hautgefühl. Die kühlende Lotion ist die ideale Pflege nach der Epilation und Depilation. Die wichtigsten Eigenschaften von Vitamin E, für die gestresste Haut nach der Haarentfernung sind die zellerneuernde und entzündungshemmende Wirkung und die Fähigkeit, Wundheilung und Enzymaktivität günstig zu beeinflussen.

Hauptwirkstoff: Mandelöl, Vitamin E | Dufrichtung: Grapefruit | Wirkung: beruhigend, feuchtigkeitsspendend, durchblutungsfördernd, straffend, entzündungshemmend

4080301 200 ml



SKIN soothing Gel Aloe Vera, 200 ml

Das RUCK beautykultur SKIN soothing Gel wurde speziell für die natürliche Pflege nach der Epilation und Depilation entwickelt. Aloe Vera und Kamillenblütenextrakt sorgen für eine schnelle Linderung der gestressten Haut. Zieht rückstandslos ein, spendet Feuchtigkeit und wirkt reizmildernd. Der frische und angenehme Duft sorgt für einen wohltuenden Abschluss der Behandlung.

Hauptwirkstoff: Aloe Vera, Kamille | Dufrichtung: Kamille | Wirkung: reizmildernd, feuchtigkeitsspendend, beruhigend

4080401 200 ml



neu

Pinselreiniger, 200 ml

Der RUCK beautykultur Pinselreiniger entfernt effektiv Kosmetikrückstände aus den Pinselhaaren und ist ideal für die schnelle Reinigung zwischendurch. Gleichzeitig werden die Pinselhaare gepflegt und erstrahlen in neuem Glanz, wodurch eine optimale Hygiene und eine längere Haltbarkeit erreicht werden. Zusätzlich verleiht der Pinselreiniger dem Pinsel einen dezenten Duft und kann dank des praktischen Sprühkopfes an der Flasche gezielt eingesetzt werden.

Textur: Spray | Dezentler Duft

4062801 200 ml



Equipment Cleanser, 200 ml

Der RUCK beautykultur Equipment Cleanser entfernt schonend und sicher Paraffin und Wachs von allen Geräten, Mobiliar und Fußböden.

Einsatz: Gebrauchsfertig | Lösung: alkoholisch

4080701 200 ml

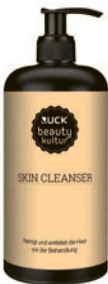

SKIN Cleanser, 500 ml

Der RUCK beautykultur SKIN Cleanser ist die ideale Vorbereitung für Sugaring, Waxing und Paraffinbehandlungen. Die Haut wird natürlich gereinigt, entfettet und die Poren werden geöffnet. Wichtige Voraussetzung für die professionelle Behandlung, leicht aufzutragen, mit dezentem Duft nach Lavendelöl.

Dufrichtung: Lavendel | Wirkung: beruhigend, ausgleichend

4080002 500 ml



SKIN Zuckerpeeling, 250 g

Das RUCK beautykultur SKIN Zuckerpeeling entfernt abgestorbene Hautzellen auf natürliche Weise und verleiht ein natürlich samtweiches Hautgefühl. Zur Anwendung am ganzen Körper geeignet. Das BIO Jojobaöl und die BIO Sheabutter wirken entzündungshemmend, schützen vor Austrocknung und beugen neuer Schuppenbildung vor. Der leichte Kokosduft rundet die natürliche Rezeptur gelungen ab.

Hauptwirkstoff: Jojobaöl, Sheabutter | Dufrichtung: Kokos | Wirkung: entzündungshemmend, feuchtigkeitsbewahrend, Verfeinerung des Hautbilds

4080501 250 g

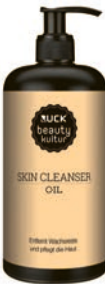

SKIN Cleanser Oil, 500 ml

Das RUCK beautykultur SKIN Cleanser Oil ist ein leichtes und natürlich pflegendes Hautreinigungsmittel zum Entfernen von Wachsresten auf der Haut nach der Epilation. Geeignet für alle öllöslichen Wachse. Wirkt hautberuhigend, antioxidativ und schützend.

Wirkung: hautberuhigend, antioxidativ, schützend

4080202 500 ml

Preise richtig kalkulieren – so geht’s

Wenn Sie Ihre Preise kalkulieren, müssen Sie den optimalen Absatzpreis für ein Produkt oder eine Dienstleistung finden. Sie müssen sicher sein, dass Ihre Kund:innen Ihr Angebot zu dem verlangten Preis kaufen. Gleichzeitig müssen Sie vom Erlös Ihre Kosten decken und davon leben können. Hier haben wir für Sie nochmal die wichtigsten Schritte und das grundsätzliche Vorgehen bei der Preiskalkulation zusammengefasst. Damit wollen wir Ihnen eine sinnvolle Hilfestellung für dieses wichtige Thema an die Hand geben. Welche grundlegenden Fragen müssen Sie sich bei der Preiskalkulation stellen?

Kostenorientierte Preiskalkulation

Die Bestimmung der Selbstkosten ist die Basis für Ihre Preisfindung. Alle Ausgaben, welche laufend auf Ihr Unternehmen zukommen, sind Fixkosten (z. B. Miete und Versicherungen). Hinzu kommen die variablen Kosten (z. B. Materialkosten). Allerdings genügt es nicht, kostendeckend zu arbeiten – Sie möchten von Ihrem Unternehmen ja leben. Ein Gewinnaufschlag ist deshalb existenziell notwendig. Nach Berechnung der fakturierfähigen Stunden (= tatsächliche Arbeitsstunden pro Jahr) lässt sich der sogenannte Stundenverrechnungssatz feststellen. Auf diesen wird dann die Gewinnmarge aufgeschlagen. Das Ergebnis, das sich aus dieser Berechnung ergibt, ist das, was Sie mindestens für Ihre Behandlung verlangen müssen.

Kostenpreis

$$= \frac{\text{Kosten pro Jahr}}{\text{Stunden pro Jahr}} + \text{Gewinn}$$

Kundenorientierte Preiskalkulation

Im ersten Schritt haben Sie berechnet, wie hoch Ihr kostenrelevanter Preis inklusive Gewinn sein könnte. Jetzt geht es darum, wie viel Ihr Kund:innen bereit ist zu bezahlen. Eine Faustregel lautet: Je höher der Nutzen, desto mehr bezahlt der Kund:innen. Natürlich



wird Ihre Kundschaft auch die Preise der Konkurrenz im Nahbereich in Betracht ziehen. Wichtiger ist aber der erkennbare Nutzen oder das Alleinstellungsmerkmal Ihres Angebotes.

- Wie können Sie Ihre Leistung steigern, um den notwendigen Kostenpreis zu erzielen z. B. durch einen besonderen Service?
- Haben Sie die richtige Kunden- bzw. Zielgruppe, um den Kostenpreis erzielen zu können?

Marktanalyse

Konkurrenzpreise unterbieten? Das ist keine gute Idee. Vertrauen Sie lieber auf die modernste Form der Preisgestaltung, das „Behavioral Pricing“. Dies ist die Bündelung unterschiedlicher Faktoren zur verhaltensbezogenen Preisfindung. Denn nur wenige Kund:innen treffen ihre Entscheidung nach rein rationalen Gesichtspunkten. Neben dem tatsächlichen Preis eines Produkts oder einer Dienstleistung spielen auch Kontext, Umfeld und Situation und die damit verbundenen Gefühle und Gedanken eine Rolle. Als Orientierungshilfe mag die Konkurrenzanalyse dienlich sein – die Nutzendarstellung, die Einzigartigkeit und der emotionale Wert Ihrer Dienstleistung sind jedoch essenzieller.

- Wie hoch ist der Preis, den die Konkurrenz für ein vergleichbares Angebot verlangt (Marktpreis)?
- Welcher Konkurrent hat den höchsten Preis?
- Was unterscheidet Ihr Angebot vom Angebot des Konkurrenten (Preis-Leistungs-Verhältnis)?

Fazit

Bedienen Sie die Zielgruppe, die zu Ihnen passt und die bereit ist, Ihre zur Kosten-deckung notwendigen Preise zu bezahlen.

Preisgestaltungsvorschlag und beispielhafte Behandlungsdauer

Behandlungsart	Zuckerpaste	Wachspatronen	Warmwachs	Filmwachspерlen	Paraffin
Oberlippe	12,50 €/5 min.	12,50 €/5 min.	12,50 €/5 min.	12,50 €/5 min.	x
Kinn	12,50 €/5 min.	12,50 €/5 min.	12,50 €/5 min.	12,50 €/5 min.	x
Ganzes Gesicht	35 €/15 min.	35 €/15 min.	35 €/15 min.	35 €/15 min.	x
Achseln	35 €/15 min.	35 €/15 min.	35 €/15 min.	35 €/15 min.	x
Arme	45 €/25 min.	40 €/20 min.	40 €/20 min.	40 €/20 min.	x
Brust	45 €/25 min.	40 €/20 min.	40 €/20 min.	40 €/20 min.	x
Bauch	45 €/25 min.	40 €/20 min.	40 €/20 min.	40 €/20 min.	x
Schultern	35 €/15 min.	25 €/10 min.	25 €/10 min.	25 €/10 min.	x
Nacken	25 €/10 min.	12,50 €/5 min.	12,50 €/5 min.	12,50 €/5 min.	x
Rücken	70 €/45 min.	60 €/35 min.	60 €/35 min.	60 €/35 min.	x
Bikini-Linie	25 €/10 min.	25 €/10 min.	25 €/10 min.	25 €/10 min.	x
Intimzone	55 €/30 min.	x	x	55 €/30 min.	x
Oberschenkel	45 €/25 min.	40 €/20 min.	40 €/20 min.	40 €/20 min.	x
Unterschenkel	45 €/25 min.	40 €/20 min.	40 €/20 min.	40 €/20 min.	x
Beine komplett	70 €/45 min.	55 €/30 min.	55 €/30 min.	55 €/30 min.	x
Hände	12,50 €/5 min.	12,50 €/5 min.	12,50 €/5 min.	12,50 €/5 min.	25 €/20 min.
Füße	12,50 €/5 min.	12,50 €/5 min.	12,50 €/5 min.	12,50 €/5 min.	25 €/20 min.

In der oben stehenden Tabelle geben wir Ihnen eine Übersicht über mögliche Preise und Behandlungszeiten die sich aus einer beispielhaften Kalkulation ergeben haben. Bieten Sie Ihren Kund:innen sinnvolle Kombinationsbehandlungen an und kalkulieren Sie einen attraktiven Angebotspreis. Als Beispiel lassen sich Kombinationsmöglichkeiten wie Haarentfernung + Paraffinbehandlung oder Haarentfernung + Wimpern-/Augenbrauen färben nennen. Wenn Sie Ihren Kund:innen eine Kombination von einer Haarentfernungsbehandlung und einer Paraffinbehand-

lung anbieten möchten, können Sie optimal ein Aktionsangebot anbieten. Bei solchen Kombinationsangeboten lässt sich wunderbar Zeit sparen, da sie die zweite Behandlung im Anschluss der ersten Behandlung vollziehen. Für den Behandlungspreis dieser Kombination empfehlen wir eine Reduktion des Aufpreises der Haarentfernung. So würde der reguläre Preis bei 100 € liegen und durch die Reduktion des Preises bei 90 €. Mit einem solchen Angebot signalisieren Sie Ihrem Kund:innen einen fairen Preis und machen dabei noch Gewinn.

Paraffinbehandlung – das Wohlfühlerlebnis für die Haut

Eine Paraffinbehandlung ist nicht nur ein kosmetisches Wohlfühlerlebnis, sondern kann auch zu Therapie-zwecken und zur Schmerzlinderung von Beschwerden verwendet werden. Egal ob sie sich für eine kosmeti-sche oder therapeutische Anwendung entscheiden, mit einer wohltuenden Paraffinbehandlung machen Sie Ihren Kund:innen eine Freude.

Wirkung von Paraffin

Durch das Paraffin kommt es zu einem Okklusiv-Ef-fekt (Stauwärme), sodass sich die Poren öffnen und Wirkstoffe besser eindringen können. Somit wird die Hautfeuchtigkeit ausgeglichen und die Zellregenera-tion angeregt. Das auf angenehme 39 °C erwärmte Paraffin fördert die Durchblutung, öffnet die Poren und sorgt für tieferes Eindringen der Pflegekom-ponenten in die Haut. Das Paraffin bewirkt einen luftdichten Abschluss der Haut, was eine verbes-serte Durchfeuchtung zur Folge hat. Das Ergebnis sind erholte Hände und Füße mit herrlich glatter und geschmeidiger Haut! Vor allem bei extrem trocke-ner, rissiger und spröder Haut ist ein Paraffinbad als wohltuende Pflege ideal geeignet.

Paraffin als Wärmebehandlung

Eine Paraffin-Anwendung eignet sich auch wun-derbar bei rheumatischen Beschwerden, Gelenkent-

zündungen, Arthritis, Neurodermitis oder Muskel-beschwerden. Durch die hohe Wärmespeicherkraft wärmt das Paraffin nicht nur oberflächlich, sondern die Wärme dringt auch in tiefegelegene Gewebe-schichten bis hin zu den Gelenken durch. Durch die angenehme Wärme wird die Durchblutung gefördert und eine Entspannung der Muskulatur hervorgerufen.

Paraffinbehandlung – als Bonus für Ihre Kund:innen

Zusammenfassend kann man also sagen, dass ein Paraffinbad nicht nur eine Schmerzlinderung bei Beschwerden bei Rheuma-Patienten hervorruft, sondern auch den Wohlfühlfaktor des Patienten steigert. Wartezeiten bei Kosmetikbehandlungen können so beispielsweise optimal genutzt werden. Angehängt an eine andere Behandlung erfreuen sich Ihre Kund:innen über weiche und geschmeidige Hände oder Füße.



Pflegetipp peclavus®
hand Handcreme.

Besuchen Sie
hellmut-ruck.de



Paraffinerhitzer

Paraffinerhitzer aus wärmebeständigem Kunststoff und mit transparen-tem Deckel. Fasst bis zu 3 kg Paraffin. Mit Thermostat zur Regelung der Temperatur (bis max. 58 °C) und integrierter Sicherung gegen Überhitzen.

Material: Kunststoff | Frequenz (Hz): 50/60 | Gewährleistung: 1 Jahr | Leistung (W): 150

3020001



Paraffin, 330 g

Anwendungsbereich: Hände, Füße, Haut | Textur: Wachs

4062101	Neutral, 9 Stück
4062102	Aloe Vera, 9 Stück
4062103	Lavendel, 9 Stück



Die Vorteile von Paraffin:

- > Öffnet die Poren und sorgt für tieferes Eindringen der Pflegekomponenten
- > Für Neurodermitis- und Rheumapatienten geeignet
- > Anwendungsfreundlich, da es bereits bei unter 39 °C schmilzt

Paraffin Starter-Set

Das komplette Set-Angebot mit allem, was Sie für eine professionelle Paraffinbehandlung brauchen.

- Set-Bestandteile:
- 1 x 4062101 RUCK beautykultur Paraffin (Neutral), 330 g
 - 1 x 4062103 RUCK beautykultur Paraffin (Lavendel), 330 g
 - 1 x 4080601 RUCK beautykultur SKIN Paraffin Lotion, 200 ml
 - 1 x 4080701 RUCK beautykultur Equipment Cleanser, 200 ml
 - 1 x 4062601 RUCK beautykultur Paraffin-Schutzhüllen, 50 Stück
 - 1 x 4080002 RUCK beautykultur SKIN Cleanser, 500 ml
 - 1 x 4020201 RUCK beautykultur Microfaser-Handschuhe, 1 Paar
 - 1 x 4020101 RUCK beautykultur Microfaser-Schuhe, 1 Paar
 - 1 x 3020001 RUCK beautykultur Paraffinerhitzer

4062501 Starter-Set

Passendes Zubehör für Ihre Paraffinbehandlung



SKIN Paraffin Lotion, 200 ml

Die RUCK beautykultur SKIN Paraffin Lotion ist eine reichhaltige Pflege-lotion mit BIO Sheabutter, Avocadoöl und Leinsamen-Extrakt. Speziell entwickelt zur Anwendung für die Paraffinbehandlung. Macht die Haut natürlich geschmeidig und samtweich. In Kombination mit dem RUCK beautykultur Paraffin ist die Behandlung ein echtes Wohlfühlerlebnis für strapazierte Hände und Füße. Speziell in der kalten Jahreszeit erfreut sich auch normale Haut an Händen und Füßen über eine intensive Pflege, um rissiger und spröder Haut vorzubeugen.

Wirkung: elastifizierend, glättend

4080601 200 ml



100 % biologisch abbaubar

Paraffin-Schutzhüllen aus recycelbarer Maisstärke

Transparente BIO-Schutzhüllen aus recycelbarer Maisstärke für die Behandlung nach dem Paraffin-Bad. Die Schutzhüllen sind aus PLA-basierender MaBioPla-N Biofolie hergestellt, d.h. aus erneuerbaren Rohstoffen. PLA besteht aus Maisstärke und Milchsäure und erfüllt somit das Kriterium der erneuerbaren Biomasse. PLA ist biologisch abbaubar und hat eine Hitzebeständigkeit bis 40 °C.

Material: PLA basierende MaBioPla-N Biofolie | Farbe: transparent | Nutzung: Einweg | Vorteil: 100 % biologisch abbaubar, recyclebar

4062601 50 Stück



Microfaser-Handschuhe

Die RUCK beautykultur Microfaser-Handschuhe sind ideal zum Warmhalten der Hände bei der Handpflegebehandlung. Sie sind weich, enorm saugfähig und sorgen für ein angenehmes Gefühl auf der Haut. Besonders empfehlenswert sind die Handschuhe bei der Paraffinbehandlung. Das Microfaser-Material hält die Stauwärme lange an den Händen, der Wohlfühlmoment wird verlängert und die Behandlung noch intensiver. Dank antibakterieller Ausrüstung sind die Microfaser-Handschuhe besonders hautfreundlich, ideal für Allergiker, Neurodermitiker sowie bei Schuppenflechte.

Farbe: weiß | Nutzung: Mehrweg

4020201 1 Paar | L/B: 27/14 cm



Microfaser-Schuhe

Die RUCK beautykultur Microfaser-Schuhe sind ideal zum Warmhalten der Füße bei der Fußpflegebehandlung. Sie sind weich, enorm saugfähig und sorgen für ein angenehmes Gefühl auf der Haut. Besonders empfehlenswert sind die Schuhe bei der Paraffinbehandlung. Das Microfaser-Material hält die Stauwärme lange an den Füßen, der Wohlfühlmoment wird verlängert und die Behandlung noch intensiver. Dank antibakterieller Ausrüstung sind die Microfaser-Schuhe besonders hautfreundlich, ideal für Allergiker, Neurodermitiker sowie bei Schuppenflechte.

Farbe: weiß | Nutzung: Mehrweg

4020101 1 Paar | L/B: 30/25 cm

Nützliche Alltagshelfer für Ihre kosmetischen Behandlungen

Natürlich haben wir auch an das passende Zubehör gedacht: Egal ob Holzspatel, Schwämmchen, Vliesstreifen, Wattestäbchen oder Kosmetiktücher. Mit den Ein- und Mehrweg Verbrauchsmaterialien von RUCK beautykultur haben Sie alles, was Sie für Ihre kosmetische Behandlung brauchen.



Hergestellt aus 100 % FSC-zertifiziertem Zellstoff

Kosmetiktücher

Die RUCK beautykultur 2-lagige hochweiße Kosmetiktücher in praktischer Spenderbox. Zwei Entnahmeöffnungen, eine ovale auf der Oberseite sowie eine runde auf der Rückseite, ermöglichen Ihnen die problemlose Tuchentnahme. Fusselarm, saugstark, hautfreundlich, speziell für die Behandlung der Gesichtshaut entwickelt.

Nutzung: Einweg | 100 % FSC-zertifiziertem Zellstoff, 100 % chlorfrei gebleicht

4071101 100 Stück



Watte pads

Die RUCK beautykultur Watte pads aus 100 % Baumwolle sind durch ihre kompakte Oberfläche besonders fest, fusselfrei und superweich. Die geprägte und strukturierte Seite eignet sich zur porentiefen Reinigung und zum Abschminken. Die glatte Seite ist perfekt zum Auftragen von Lotions und Cremes sowie zum Entfernen von Nagellack. Die Pads sind frei von Duftstoffen.

Nutzung: Einweg

4071201 120 Stück | Ø 57 mm

Wattestäbchen Bambus

Die RUCK beautykultur Bambus-Wattestäbchen sind hochwertig verarbeitete Bambusstäbchen mit besonders weichen Baumwollköpfen und sind 100 % biologisch abbaubar. Die praktische wiederverschließbare Karton-Schiebeverpackung gewährleistet eine leichte Entnahme der Wattestäbchen. Bestens geeignet für alle kosmetischen Reinigungs- und Applikationsaufgaben. Lieferumfang umfasst vollständig recycelbare Kartons mit jeweils 200 Wattestäbchen – ökologisch drin und drum herum!

Nutzung: Einweg

4072701 200 Stück



Vliesmaske

Die Gesichtsmaske aus besonders weichem Vliesstoff für eine wirkungsvolle Gesichtsbehandlung. Die Vliesmaske ist ungetränkt und kann vom Anwender individuell mit Lotionen oder Wirkstoffen in flüssiger Form verwendet werden. Besteht aus 50 % Viskose und 50 % Polyester, deckt Gesichtspartie und Halsbereich ab.

Nutzung: Einweg | Vorgestanzte Öffnungen für Augen, Nase und Mund

4070001 weiß | 50 Stück



Neue Verpackungseinheit: 200 Stück

Wattestäbchen Papier

Die RUCK beautykultur Wattestäbchen mit elastischem Papierschaf sind vielseitig einsetzbar, mit hygienisch besonders weichem Wattekopf aus 100 % Baumwolle. Die wiederverschließbare Transportbox zeigt den Füllzustand an, die Wattestäbchen lassen sich leicht entnehmen. Bestens geeignet für alle kosmetischen Reinigungs- und Applikationsaufgaben.

Nutzung: Einweg

4062701 200 Stück





Einweg-Slip für Damen

Schwarze Einweg-Damenslips aus Vlies zum Binden, so können sie individuell angepasst werden. Ideal für Depilation in der Bikinizone, bei Körperpackungen oder Massagen. Slips bleiben bei Wasserbenetzung oder Ölbehandlung blickdicht.

Farbe: schwarz Material: Vlies Nutzung: Einweg	
4070901	60 Stück



Einweg-Pantoffeln

Die Einweg-Pantoffeln bestehen aus einer weichen und profilierten EVA Moosgummi Sohle, überzogen mit starkem Komfortvlies, wärmend und rutschfest. In Einheitsgröße bis Schuhgröße 43.

Nutzung: Einweg Materialstärke: 3.5 mm Farbe: weiß	
4071701	50 Stück L/B: 28/11 cm



Einweg-Hauben

Leicht und komfortabel, Einweghauben aus 100 % Polypropylen, atmungsaktiv und fusselfrei, mit Gummizug. Unentbehrliches Kosmetikutensil bei der Gesichtsbehandlung.

Farbe: weiß Material: Polypropylen Nutzung: Einweg Vorteile: fusselfrei, atmungsaktiv, sehr leicht, komfortabel	
4071301	100 Stück Einheitsgröße

Stirnband Frottee mit Klettverschluss

Das weiße Frottee-Stirnband aus 35 % Baumwolle, 65 % Polyester trägt sich angenehm, passt sich durch den Klettverschluss jeder Kopfform an. Waschbar bis 60 °C und damit nachhaltiger als jedes Einwegprodukt.

Farbe: weiß Material: Frottee Nutzung: Mehrweg Vorteile: Mit Klettverschluss, passt sich jeder Kopfform an, waschbar bis 60 °C	
4072401	1 Stück L/B: 70/6 cm



Einweg-Slip für Herren

Schwarze Einweg-Herrenslips aus Vlies zum Binden, für individuelle Anpassung. Ideal für Depilation im Intimbereich bei Körperpackungen oder Massagen, Slips bleiben bei Wasserbenetzung oder Ölbehandlung blickdicht, Vorderseite anwenderfreundlich gekennzeichnet.

Farbe: schwarz Material: Vlies Nutzung: Einweg	
4071001	60 Stück



Einweg-Slipper

Die Einweg-Slipper bestehen aus einer weichen und profilierten EVA Moosgummi Sohle, überzogen mit starkem Komfortvlies, wärmend und rutschfest. In Einheitsgröße bis Schuhgröße 43.

Nutzung: Einweg Materialstärke: 3.5 mm Farbe: weiß	
4071801	50 Stück L/B: 28/11 cm



Einweg-Flip-Flops

Die Einweg-Flip-Flops bestehen aus weichem EVA Moosgummi, sind rutschfest. Ideal zum Lackieren von Fußnägeln. In Einheitsgröße bis Schuhgröße 41. Sie werden flach geliefert.

Farbe: weiß Material: Moosgummi Nutzung: Einweg Materialstärke: 3,5 mm Einheitsgröße bis Schuhgröße 41	
4071901	50 Stück L/B: 26/10 cm



Einweg-Liegenauflage Gesicht

Gerade bei kosmetischen Behandlungen legen Kunden besonderen Wert auf Hygiene. Mit den Einweg-Liegenauflagen für das Gesicht mit integriertem Nasenschlitz bieten Sie echten Hygienekomfort und schützen gleichzeitig das Liegenpolster vor Schweiß und Kosmetika. Aus besonders weichem Polypropylen, passend für Behandlungsliegen mit Nasenaussparung.

Farbe: weiß Material: Polypropylen Nutzung: Einweg	
4070101	100 Stück L/B: 40/30 cm



Ärztkepp weiß

Der Klassiker bei Einmalauflagen für Behandlungsliegen. Gefertigt aus 2-lagigem Papier (100 % Zellstoff) mit spezieller Oberflächenstruktur, weich und angenehm. Als Einmalauflage besonders hygienisch, was durch die "medizinische" Farbe weiß noch unterstrichen wird.

Lagen: 2-lagig Material: Zellstoff 1 Stück	
2921401	B/L: 39/50 cm/m
2921402	B/L: 50/50 cm/m
2921403	B/L: 55/50 cm/m
2921404	B/L: 59/50 cm/m

100 % kompostierbar



Fußmatte

Die RUCK beautykultur Fußmatte setzt schon vor der Behandlung professionelle Akzente. Die 100 % kompostierbare Fußmatte sorgt für den hygienischen Auftritt bei jedem Kunden. Die Fußform ist nicht nur attraktiv, sondern verleiht auch durch das 100 % Zellstoffgewebe ein sehr angenehmes Hautgefühl, ist umweltbewusst, reißfest und verfügt über eine sehr gute Feuchtigkeitsaufnahme. Hygiene und Kundenfreundlichkeit machen dieses zu einem unverzichtbaren Produkt.

Nutzung: Einweg Material: Zellstoff	
4072201	50 Stück

100 % biologisch
abbaubar



BIO Einweg-Liegenauflage Gesicht

Mit diesen BIO Einweg-Liegenauflagen für das Gesicht bieten Sie ihren Kunden ein superweiches Gefühl durch den hochwertigen Vliesstoff. Das Material ist zu 100 % biologisch abbaubar. Hygiene und Schutz in einem und Ihr Bewusstsein für Nachhaltigkeit – mit diesem Produkt liegen Sie und Ihre Kunden genau richtig.

Farbe: weiß Material: Bio-Vlies Nutzung: Einweg	
4070201	10 Stück L/B: 40/30 cm



Ärztkepp farbig

Auch bei Liegenauflagen kommt jetzt Farbe ins Spiel. Das wirkt freundlich und setzt bei jeder Liege einen einladenden Akzent. Sie wählen unter den Farben türkis, rosa, violett oder schwarz in Abstimmung mit Ihrem Praxisambiente oder kontrastierenden Farbwünschen. Diese Einmalauflagen werden aus 2-lagigem Tissue gefertigt und die speziell geprägte Struktur bringt einen besonders weichen Griff mit hohem Komfort für Ihre Kunden. Eine hygienische und farblich attraktive Variante der Einmalauflagen aus Papier.

Lagen: 2-lagig Material: Zellstoff Produktmaße: B/L: 60/50 cm/m	
2922501	türkis
2922502	rosa
2922503	violett
2922504	schwarz



Einmalhandtuch

Die RUCK beautykultur Einmalhandtücher aus Cellulosefasern zeichnen sich durch ihre extrem starke Saugkraft, weiche Haptik und leicht wärmende Eigenschaft aus. Die hochwertigen und geprägte Cellulosefaser ist vielseitig einsetzbar, besonders geeignet zum Trocknen der Füße nach dem Fußbad, ideal auch beim mobilen Einsatz. Es besteht aus mehreren Lagen Cellulosefasern und hat eine besonders hohe Dichte von 50 Gramm je Quadratmeter und ist zu 100 % kompostierbar.

Farbe: weiß Material: Cellulose Nutzung: Einweg Vorteile: extrem starke Saugkraft, 100 % kompostierbar	
4070801	100 Stück L/B: 60/40 cm



Einschlagtuch

Wenn es um das Körpergefühl geht, schätzen Ihre Kunden Qualität ganz besonders. Dieses Einschlagtuch besteht aus besonders weichem Mikrofilament-Textil, ist waschbar bei 95 °C, bügelfrei, atmungsaktiv und speichert hervorragend die Wärme. Als schützende Auflage für Kosmetikliegen, besonders auch zum Zudecken während der Behandlung.

Nutzung: Mehrweg | Produktmaße: L/B 210/160 cm

4070301 weiß | 2 Stück



Frottee-Laken

Aus 80 % Baumwolle und 20 % Polyester. Als Weißwäsche waschbar bei 60 °C.

Nutzung: Mehrweg | Produktmaße: L/B: 200/150 cm

4412801 weiß



Liegenauflage

Die RUCK beautykultur Liegenauflage ist bei Wellnessbehandlungen, wie der Massage oder Hamam-Schaummassage, der perfekte Schutz Ihrer Liegenoberfläche. Elastisch und faltenfrei schmiegt sie sich jedem Polster an und gibt Ihren Kunden das Gefühl perfekter Hygiene. Das wasser- und ölundurchlässige Jersey-Gewebe bietet sicheren Schutz vor Feuchtigkeit und Ölflecken. Die Liegenauflage kann bis zu einer Temperatur von 95 °C gewaschen werden.

Nutzung: Mehrweg | Produktmaße: L/B 220/150 cm

4072501 weiß

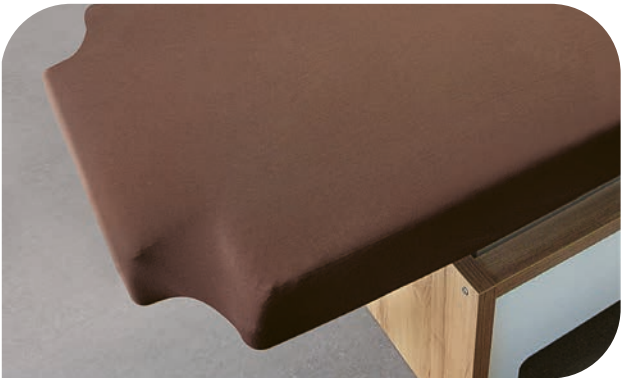

Spannbezug

Spannbezug passend zur RUCK Massageliege mobil. Er besitzt eine hervorragende Passform und ist in alle Richtungen elastisch. Durch den Memory-Effekt wird der Bezug immer wieder glatt. Waschbar bei 60 °C.

Material: 96 % Baumwolle, 4 % Elasthan | Produktmaße: L/B: 200/150 cm

3024301 braun

Microfaser-Decke

Superleicht, weich und kuschelig – diese Microfaser-Decke bietet viele Vorzüge. Sie ist sehr strapazierfähig und schnell trocknend. Aus doppelt gebürsteter Microfaser, Flächengewicht 350 g/qm, mit verstärkten Saumkanten. Die Microfaser-Decke dient der Wärmehaltung, aber auch dem Schutz der Liegenoberfläche. Waschbar bei 60 °C, trocknergeeignet.

Nutzung: Mehrweg | Produktmaße: L/B: 200/150 cm

3024201 weiß

3024203 sand



Reinigungsschwämme

Der RUCK Reinigungsschwamm für das Gesicht aus Zellstoff verwandelt Ihre Beauty-Routine in ein echtes Verwöhnerlebnis: Besonders schonend und gründlich befreit der feinporige Schwamm Ihre Haut von Schmutz und Make-up-Resten und schenkt ihr pure Frische und Reinheit. Waschbar bei 60 °C, nicht trocknergeeignet.

Nutzung: Mehrweg | Produktmaße: L/B: 11/8 cm

4071401 gelb | 2 Stück



Make-up Schwämmchen, oval

Ovale Schwämmchen, ideal zum Auftragen von Make-up, Cremes und Lotionen sowie zum Abreinigen der Haut. Liegt gut in der Hand und bietet durch das weiche Latexmaterial ein angenehmes Hautgefühl. Maschinenwaschbar bei 60 °C.

Nutzung: Mehrweg | Produktmaße: L/B: 7/5 cm

4071501

Make-up Schwämmchen, quadratisch

Quadratische Schwämmchen, ideal zum Auftragen von Make-up, Cremes und Lotionen sowie zum Abreinigen der Haut. Aus weichem Latexmaterial. Waschbar bei 60 °C.

Nutzung: Mehrweg | Produktmaße: L/B/H: 3/3/2 cm

4071601 4 Stück



Schwammschale

Schwammschale aus Edelstahl. Zur Ablage von Kosmetikschwämmen oder zum Vorweichen der Nägel bei der Maniküre.

Farbe: silber | Material: Edelstahl | Produktmaße: Ø 10,5 cm

3031901



Cremespatel

Optimal geformter Spatel aus hitzebeständigem Plexiglas zum Applizieren von Packungen und Masken. Ideal bei Ganzkörperbehandlungen.

Nutzung: Mehrweg

3008901 gerade, 15 cm

3008902 gebogen, 25 cm





Premium-Walkfrottier

Die RUCK Frottee Handtücher und alle großen Dusch-, Sauna- und Badetücher bestechen durch ihre besondere Qualität der Extraklasse. Mit der angenehm dichten und weichen Baumwollqualität werden sich Ihren Kund:innen absolut wohl fühlen. Das flauschige Walkfrottier von Frischetuch, Gäste- und Augentuch und Kompressentuch ist besonders stabil gefärbt und besitzt eine durchgehende Frottierfläche ohne Bordüre. Alle Handtücher bestehen aus 100 % Baumwolle und sind so besonders saugfähig, antiallergisch und hautsympathisch. Weiterhin sind unsere Frotteewaren sehr strapazierfähig und bleiben dauerhaft in Form, was sie besonders langlebig macht. Auch bei 95 °C sind die Handtücher farb-, koch- und chlorecht.



Frottee Bademantel "SPA"

Den möchte man/frau nicht mehr ausziehen! Bademantel mit zwei guten Seiten: Außen flauschiger Polyester-Microfaser-Velours, innen 50 % Bambusviskose/50 % Baumwolle. Mit Schalkragen, zwei aufgesetzten Taschen und Bindegürtel, mehrfach abgesteppt und großzügig geschnitten, passend für Damen und Herren. Lieferbar in 2 Größen.

3071902	weiß Größe: bis 170 cm
3071904	weiß Größe: ab 170 cm



Frottee Handtuch peclavus®

Zeigen Sie Markenbewusstsein. Das Frottee Handtuch mit eingewebtem peclavus® -Schriftzug ist schmeichelweiche Qualität mit stabiler Indanthren-Färbung, koch- und chlorecht.

3071801	schiefer L/B: 100/50 cm
---------	---------------------------



Qualität zum "Reinkuscheln", aus herrlich weichem Walkfrottier mit besonders stabiler Indanthren-Färbung, koch- und chlorecht. Lieferbar in 3 attraktiven Farben.

Frottee Frischetuch	
3071101	weiß L/B: 21/16 cm
3071102	sand L/B: 21/16 cm
3071103	schiefer L/B: 21/16 cm

Frottee Gäste- und Augentuch	
3071201	weiß L/B: 30/30 cm
3071202	sand L/B: 30/30 cm
3071203	schiefer L/B: 30/30 cm

Frottee Kompressentuch	
3071301	weiß L/B: 50/30 cm
3071302	sand L/B: 50/30 cm
3071303	schiefer L/B: 50/30 cm

Frottee Handtuch	
3071401	weiß L/B: 100/50 cm
3071402	sand L/B: 100/50 cm
3071403	schiefer L/B: 100/50 cm

Frottee Duschtuch	
3071501	weiß L/B: 140/70 cm
3071502	sand L/B: 140/70 cm
3071503	schiefer L/B: 140/70 cm

Frottee Saunatuch	
3071601	weiß L/B: 200/70 cm
3071602	sand L/B: 200/70 cm
3071603	schiefer L/B: 200/70 cm

Frottee Badetuch	
3071701	weiß L/B: 150/100 cm
3071702	sand L/B: 150/100 cm
3071703	schiefer L/B: 150/100 cm



Acryl-Organizer für Wattestäbchen

Organizer aus Acrylglas, ideal zur Aufbewahrung von Wattestäbchen. Mit praktischem Entnahme-Fach.

Material: Acryl	
3006101	transparent L/B/H: 11/9/5 cm



Glasschale

Vielseitig verwendbare, runde Glasschale zum Anmischen von Cremes, Lotionen, Masken oder zum Warmhalten von Kräuterstempeln.

Farbe: transparent Material: Glas	
3000301	12 cm
3020901	17 cm



Tischabfalleimer

Bringen Sie Ordnung auf Ihren Arbeitstisch! Entsorgen Sie benutzte Zellstoff-Tupfer und Desinfektionstücher sofort nach Gebrauch in dem praktischen Tischabfalleimer aus Kunststoff.

Material: Kunststoff	
3007701	L/B/H: 19/11/18 cm



Jetzt einfach
online
bestellen!

hellmut-ruck.de

HELLMUT RUCK GmbH
Daimlerstraße 23
75305 Neuenbürg
fon +49 (0)7082 944 20
fax +49 (0)7082 944 22 22
kontakt@hellmut-ruck.de
hellmut-ruck.de

Bestell-Hotline:

+49 (0)7082 944 22 44

Unsere telefonische Bestellannahme
ist von Montag bis Freitag durchgehend
von 7.30 bis 18.00 Uhr persönlich für Sie da.

Besuchen Sie unsere Erlebniswelt in Neuenbürg
und folgen Sie uns auf



Aus Gründen der besseren Lesbarkeit wird auf die gleichzeitige Verwendung männlicher und weiblicher Sprachformen verzichtet. Sämtliche Personenbezeichnungen gelten gleichermaßen für alle Geschlechter.

Alle Preise in Euro, freibleibend und zzgl. der ges. USt. Andere Währungen (z. B. CHF) sind online unter hellmut-ruck.de einsehbar. Es gelten die aktuellen AGB, die Sie auf unserer Webseite einsehen können. Änderungen und Irrtümer vorbehalten. Dekorationselemente sind nicht im Lieferumfang enthalten und dienen nur der Veranschaulichung.

RUCK®